HALLENBAD
SAUNA-KLUB
BIERGARTEN
KINO

MÄRZ - APRIL
2024

Hallenbad

PROGRAMM

MÄRZ - APRIL

PATRICK SALMEN
LESUNG
Freitag, 1. März — **Große Bühne**

GET JEALOUS
KONZERT
Freitag, 1. März — **Sauna-Klub**

NEUE GESCHICHTEN AUS DER HAIFISCHBAR
MUSICAL
Samstag, 2. März — **Große Bühne**

GAMEDAY#3
YOUTH&CULTURE
Sonntag, 3. März — **Hallenbad**

ANATOMIE EINES FALLS
DRAMA
Sonntag, 3. bis Dienstag, 5. März / Mi. 6. März kein Kino! — **Kino**

STELLA. EIN LEBEN.
DRAMA
Donnerstag, 7. März — **Kino**

WELTRADLER
LIFE-MULTI-MEDIA VORTRAG
Donnerstag, 7. März — **Große Bühne**

KNEIPENQUIZ
QUIZABEND
Donnerstag, 7. März / Ausgebucht! — **LIDO**

DIE UNBEUGSAMEN
DOKU
Freitag, 8. März — **Kino**

SÖNKE UND WOTAN WILLKE MÖHRING
LESETAGE
Freitag, 8. März / Ausverkauft! — **Große Bühne**

FEM SLAM
COMEDY
Samstag, 9. März — **Große Bühne**

15 JAHRE
DRAMA
Sonntag, 10. bis Mittwoch, 13. März — **Kino**

NEUE GESCHICHTEN AUS DER HAIFISCHBAR
MUSICAL
Sonntag, 10. März — **Große Bühne**

RAINER STEINKAMP
LITERATURKREIS - LESUNG

Mittwoch, 13. März — **Große Bühne**

IM LETZTEN SOMMER
THRILLER

Donnerstag, 14. März — **Kino**

NIE DIE HOFFNUNG VERLIEREN
LESUNG

Donnerstag, 14. März — **Große Bühne**

UDO, AXEL UND EIN MORD
KONZERT

Freitag, 15. März — **Große Bühne**

ISFAR SARABSKI TRIO
JAZZ IM POOL #37

Samstag, 16. März — **Schwimmerbecken**

WELLBAD
KONZERT

Samstag, 16. März — **Sauna-Klub**

THE PALACE
KOMÖDIE / DRAMA

Sonntag, 17. bis Mittwoch, 20. März — **Kino**

LASVEGAS
ROMANZE

Donnerstag, 21. März — **Kino**

JAN PHILIPP ZYMNY
COMEDY

Freitag, 22. März — **Große Bühne**

DIE CIGARETTEN
KONZERT

Samstag, 23. März — **Sauna-Klub**

THE HOLDOVERS
DRAMA / KOMÖDIE

Sonntag, 24. bis Mittwoch, 27. März — **Kino**

WHEN IT MELTS
DRAMA

Donnerstag, 28. März — **Kino**

GELIEBTE KÖCHIN
ROMANZE

Di. 2. & Mi. 3. April / So. 31. März & Mo. 1. April kein Kino! — **Kino**

MARIA MONTESSORI
DRAMA

Donnerstag, 4. April — **Kino**

LENNART SCHILGEN
MUSIK-KABARETT

Freitag, 5. April — **Große Bühne**

FIGUR LEMUR
KONZERT

Freitag, 5. April — **Sauna-Klub**

ROCK THE KASCHPA
KONZERT
Samstag, 6. April **Kino-Bühne**

DIE ZÄRTLICHKEIT
KONZERT
Samstag, 6. April **Sauna-Klub**

KURZFILMFRÜHSTÜCK
FRÜHSTÜCK & KINO
Sonntag, 7. April **LIDO & Kino**

THE ZONE OF INTEREST
DRAMA
Sonntag, 7. bis Mittwoch, 10. April **Kino**

PLASTIC FANTASTIC
DOKU
Donnerstag, 11. April **Kino**

FINN & JONAS
KONZERT
Freitag, 12. April **Sauna-Klub**

MORITZ NEUMEIER
COMEDY
Freitag, 12. April / Ausverkauft! **Große Bühne**

SASCHA KORF
COMEDY
Samstag, 13. April **Große Bühne**

HINTERLANDGANG
KONZERT
Freitag, 13. April **Sauna-Klub**

DRIVE-AWAY DOLLS
ACTION / KOMÖDIE
Sonntag, 14. bis Mittwoch, 17. April **Kino**

FRANKY FIVE STAR
DRAMA
Donnerstag, 18. April **Kino**

FRANK FISCHER
KABARETT
Freitag, 19. April **Große Bühne**

CHURCH OF MENTAL ENLIGHTMENT
KONZERT
Samstag, 20. April **Sauna-Klub**

DIE HERRLICHKEIT DES LEBENS
DRAMA
Sonntag, 21. bis Mittwoch, 24. April **Kino**

ANGELINA BOERGER
LESUNG
Mittwoch, 24. April **Große Bühne**

MONSTERS OF LIEDERMACHING
KONZERT
Donnerstag, 25. April **Große Bühne**

RAUM27
KONZERT
Freitag, 26. April — **Große Bühne**

DEUTSCHPUNKINVASION
KONZERT
Freitag, 26. April — **Sauna-Klub**

BIERGARTENERÖFFNUNG
KONZERT
Samstag, 27. April — **Biergarten**

BOB MARLEY: ONE LOVE
BIOPIC / DRAMA
So. 28. & Mo. 29. April / Di. 30. April & Mi. 1. Mai kein Kino! — **Kino**

SPRING SOUNDS
TANZ IN DEN MAI
Dienstag, 30. April — **Hallenbad**

GESCHENKTIPP!
Gutscheine vom Hallenbad und LIDO und Jahreskarten fürs Kino!

Erhältlich direkt im Hallenbad!

BRAUNSCHWEIG INTERNATIONAL FILM FESTIVAL

Programm in Kooperation mit dem BRAUNSCHWEIG INTERNATIONAL FILM FESTIVAL
Weitere Infos unter www.hallenbad.de

28.03. When it melts
Kino im Hallenbad

07.04. Kurzfilmfrühstück
LIDO & Kino im Hallenbad

18.04. Franky Five Star
Kino im Hallenbad

LESUNG

PATRICK SALMEN

Fr. 1. März 20:00 Uhr
20 € VVK
Große Bühne

Yoga gegen rechts: Herzlich willkommen zu Patrick Salmen's Live-Retreat „Yoga gegen rechts". Wie gewohnt gibt es eine solide Mischung aus Stand-up-Comedy und lustigen Kurzgeschichten. Im Grunde zwei Stunden Superfun!

KONZERT

GET JEALOUS

Fr. 1. März 21:00 Uhr
13 € zzgl. Geb. VVK
Sauna-Klub

Casually Causing Heartbreaks Tour: Egal ob man sie jetzt Pop, Punk, einschüchternd, einladend, erfrischend oder viel zu ernst findet: Get Jealous haben bisher noch Jede*n zur/m gefesselten Zuhörer*in konvertiert.

MUSICAL

NEUE GESCHICHTEN AUS DER HAIFISCHBAR

Sa. 2. März 15:00 Uhr
15 € zzgl. Geb. VVK
Große Bühne

Der Maritime Chor Wolfsburg lädt ein: Nach dem sensationellen Erfolg des ersten Musicals des Maritimen Chores Wolfsburg folgt nun die Fortsetzung dieses Shanticals.

GAMEDAY#3

So. 3. März 15:00 Uhr
Eintritt frei!
Hallenbad

Virtual Reality im Schwimmerbecken, Motion Simulator: Rennsimulator für die Großen, Retrogaming: C64, Amiga & Co. der 80er Jahre und vieles mehr!

Sponsored by LSW

KINO
DRAMA
FRA 2023
152 MIN.
FSK 12
REGIE: JUSTINE TRIET

ANATOMIE EINES FALLS

So. 3. März 20:00 Uhr / 5 € VVK
Mo. 4. März 18:00 Uhr & Di. 5. März 20:00 Uhr / 6 € VVK
Mi. 6. März kein Kino!

Sandra, eine deutsche Schriftstellerin, ihr französischer Ehemann Samuel und ihr Sohn Daniel leben in einem kleinen Ort in den französischen Alpen. An einem strahlenden Tag wird Samuel am Fuße ihres Chalets tot im Schnee gefunden. War es Mord? Selbstmord? Oder doch nur ein tragischer Unfall? Der Polizei erscheint Samuels plötzlicher Tod verdächtig, und Sandra wird zur Hauptverdächtigen.

KINO
DRAMA
DEU 2024
121 MIN.
FSK 16
REGIE: KILIAN RIEDHOF

STELLA. EIN LEBEN.

Donnerstag, 7. März 20:00 Uhr
6 € VVK

Stella. Ein Leben. erzählt die Geschichte einer jungen Frau, die von einer strahlenden Karriere als Swing-Sängerin am Broadway träumt, sich nach Glück und Anerkennung sehnt. Doch Stella ist Jüdin und lebt im nationalsozialistischen Berlin. Nachdem sie untertauchen muss, steigt sie in eine Fälschergruppe ein, um sich und ihren Eltern das Überleben zu sichern. Als die Gestapo sie verhaftet, verwandelt sich ihr Leben von dem eines Opfers in das einer Täterin.

VORTRAG

WELT-RADLER

Do. 7. März 19:00 Uhr
3 € VVK
Große Bühne

Die Wittens haben sich eine „Ostseeumrundung" vorgenommen und berichten von faszinierenden Landschaften, aufregenden Tunnelfahrten, ganz besonderen Übernachtungen und bereichernden Erlebnissen.

QUIZABEND

KNEIPEN-QUIZ

Do. 7. März 20:00 Uhr
Ausgebucht!
LIDO

Da es beim ersten Mal so gut ankam, geht das Kneipenquiz nun in die 2. Runde und etabliert sich so langsam zu einer festen Größe im Veranstaltungskalender.

KINO
DOKU
DEU 2021
99 MIN.
FSK 0
REGIE: TORSTEN KÖRNER

DIE UNBEUGSAMEN

Freitag, 8. März 19:00 Uhr
Eintritt frei / Anmeldung erforderlich!

Die Unbeugsamen erzählt die Geschichte der Frauen in der Bonner Republik, die sich ihre Beteiligung an den demokratischen Entscheidungsprozessen gegen erfolgsbesessene und amtstrunkene Männer wie echte Pionierinnen buchstäblich erkämpfen mussten. Unerschrocken, ehrgeizig und mit unendlicher Geduld verfolgten sie ihren Weg und trotzten Vorurteilen und sexueller Diskriminierung.

Eine Kooperation mit der GEW Wolfsburg

LESETAGE

SÖNKE UND WOTAN WILLKE MÖHRING

Fr. 8. März 20:00 Uhr
Ausverkauft!
Große Bühne

Rausch und Freiheit: Die Brüder gehören zu Deutschlands erfolgreichsten Schauspielern. In einer mitreißenden Doppel-Biografie erzählen sie jetzt gemeinsam ihr Leben samt aller Höhepunkte, Niederlagen, Brüche und Versöhnungen.

COMEDY

FEM SLAM

Sa. 9. März 20:00 Uhr
19 € VVK
Große Bühne

Zum Internationalen Frauentag 2024 bringen das Gleichstellungsreferat Wolfsburg und das Hallenbad – Kultur am Schachtweg den 4. Fem Slam auf die große Bühne im Hallenbad.

KINO
DRAMA
DEU / AUT / LUX 2024
144 MIN.
FSK 12
REGIE: CHRIS KRAUS

15 JAHRE

So. 10. März 20:00 Uhr / 5 € VVK
Mo. 11. März 18:00 Uhr & Di. 12. März 20:00 Uhr / 6 € VVK
Mi. 13. März 20:00 Uhr / 6 € VVK

In ihrer Jugend war die Pianistin Jenny ein musikalisches Wunderkind, doch nach 15 Jahren Haft wegen eines Mordes, den sie nicht begangen hat, ist von ihrem Talent nur Wut geblieben. Nach ihrer Entlassung erfährt sie, dass ihre Jugendliebe, einst verantwortlich für ihr Martyrium, ein international gefeierter Star geworden ist. In einer zynischen TV-Talent-Show provoziert sie die Wiederbegegnung mit ihrem Peiniger und es kommt zu einem intimen Duell auf Leben und Tod.

MUSICAL

NEUE GESCHICHTEN AUS DER HAIFISCHBAR

So. 10. März 15:00 Uhr
15 € zzgl. Geb. VVK
Große Bühne

Der Maritime Chor Wolfsburg lädt ein: Nach dem sensationellen Erfolg des ersten Musicals des Maritimen Chores Wolfsburg folgt nun die Fortsetzung dieses Shanticals.

LESUNG

RAINER STEINKAMP

Mi. 13. März 19:00 Uhr
10 € VVK
Große Bühne

Anlässlich des 100. Todestages von Franz Kafka 2024 widmet sich Rainer Steinkamp dem in Prag geborenen deutschsprachigen Schriftsteller und seinem literarischen Wirken.
In Kooperation mit dem Literaturkreis Wolfsburg e. V.

KINO
THRILLER
FRA 2024
104 MIN.
FSK 16
REGIE: CATHERINE BREILLAT

IM LETZTEN SOMMER

Donnerstag, 14. März 20:00 Uhr
6 € VVK

Anne ist Anwältin, die sich um minderjährige Missbrauchsopfer und Jugendliche in Schwierigkeiten kümmert. Mit ihrem Lebensgefährten und den beiden adoptierten Töchtern führt sie ein harmonisches Leben. Doch als Théo, Pierres 17-jähriger Sohn aus einer früheren Ehe, bei ihnen einzieht, gerät das Idyll ins Wanken. Denn Anne und der rebellische Teenager fühlen sich zueinander hingezogen. Die leidenschaftliche Affäre gefährdet nicht nur ihre Familie, sondern auch ihre Karriere fundamental.

LESUNG

NIE DIE HOFFNUNG VERLIEREN

Do. 14. März 20:00 Uhr
Eintritt frei!
Große Bühne

Sechs mutige Frauen aus Afghanistan, dem Iran, Syrien und der Ukraine erzählen aus ihrem Leben, von ihrer Flucht und ihrer Zukunft. Sechs Blumen. Vielfältig und bunt, dennoch mit zahlreichen Gemeinsamkeiten.

KONZERT

UDO, AXEL UND EIN MORD

Fr. 15. März 20:00 Uhr
15 € VVK
Große Bühne

Wieder versucht Udo, das Liebesleben von Axel in die richtige Bahn zu lenken, aber dann passiert ein Mord und die Beiden versuchen den Mörder zu finden.

JAZZ IM POOL #37

ISFAR SARABSKI TRIO

Sa. 16. März 20:00 Uhr
29 € VVK
Schwimmerbecken

Isfar Rzayev-Sarabski ist ein aserbaidschanischer Pianist und Komponist, Gewinner des Soloklavierwettbewerbs des Montreux Jazz Festivals 2009, Ehrenkünstler Aserbaidschans (2010) und Empfänger des Zirva-Staatspreises (2010).

KONZERT

WELLBAD

Sa. 16. März 20:00 Uhr
24 € zzgl. Geb. VVK
Sauna-Klub

Bad Habits Tour – Part 2:
Eine fulminante Live-Show, getragen von Daniel Welbats kraftvoller, sonorer Stimme, die hemmungslos zwischen verrauchter Jazz-Kneipe und elektrisierendem Rock-Konzert hin und her tänzelt.

KINO
KOMÖDIE / DRAMA
FRA / POL / ITA / CHE 2024
102 MIN.
FSK 12
REGIE: ROMAN POLANSKI

THE PALACE

So. 17. März 20:00 Uhr / 5 € VVK
Mo. 18. März 18:00 Uhr & Di. 19. März 20:00 Uhr / 6 € VVK
Mi. 20. März 20:00 Uhr (OmU) / 6 € VVK

In den Schweizer Alpen, inmitten eines verschneiten Tals, steht ein imposantes Bauwerk mit märchenhafter Atmosphäre. Es ist das Palace Hotel, in dem sich jedes Jahr eine illustre Schar reicher, verwöhnter und lasterhafter Gäste einfindet, um den Jahreswechsel zu feiern. Auch in der Silvesternacht des Jahres 1999 kommen sie aus aller Welt zusammen, um gemeinsam das Ende eines Jahrtausends einzuläuten. Doch die Party in der luxuriösen Residenz nimmt eine unerwartete Wendung.

KINO
DRAMA / ROMANZE
DEU 2024
98 MIN.
FSK 12
REGIE: KOLJA MALIK

LASVEGAS

Donnerstag, 21. März 20:00 Uhr
6 € VVK
In Kooperation mit Loud & Proud

Tristan ist ein aufstrebender Modedesigner und arbeitet an seiner ersten Kollektion, als plötzlich Sunny in sein Leben platzt und Tristans Karriereplan aus den Angeln hebt. Sunny verkauft Freiheit, ist Travestiekünstler und Stricher und darauf spezialisiert, Dinge zum Explodieren zu bringen. Sunny legt eine Zündschnur durch Tristans Leben. Es funkt, die beiden verlieben sich. Sie fahren mit dem Taxi durch die Nacht und steigen in Las Vegas aus - aber die Realität holt sie ein.

COMEDY

JAN PHILIPP ZYMNY

Fr. 22. März 20:00 Uhr
23 € VVK
Große Bühne

Quantenheilung durch Stand Up Comedy: Leiden Sie an mindestens einem oder keinem der folgenden Symptome: leichtes Unwohlsein, allgemeine Unzufriedenheit oder akutes Lachdefizit? Dann wird ihnen hier geholfen.

KONZERT

DIE CIGARETTEN

Sa. 23. März 20:00 Uhr
13 € VVK
Sauna-Klub

Die Cigaretten - Ihre Songs sind schnell, laut und voller Wut – aber auch easy tanzbar.
Support: SYDLL aus Wolfsburg
Im Anschluss an das Konzert – Disko bis die Hütte qualmt.
Präsentiert von Indie.Disko.Gehn.

KINO
DRAMA / KOMÖDIE
USA 2024
134 MIN.
FSK 12
REGIE: ALEXANDER PAYNE

THE HOLDOVERS

So. 24. März 20:00 Uhr / 5 € VVK
Mo. 25. März 18:00 Uhr & Di. 26. März 20:00 Uhr / 6 € VVK
Mi. 27. März 20:00 Uhr (OmU) / 6 € VVK

Weihnachtsstimmung? Leider nein! Im Elite-Internat Barton Academy betreut der unbeliebte Lehrer Paul Hunham die unglücklichen Schüler, die nicht wissen, wo sie die Feiertage verbringen sollen. Nach ein paar Tagen ist nur noch ein Schüler übrig, der aufmüpfige Angus. Zusammen mit Köchin Mary erleben sie allerlei kuriose Missgeschicke und bewegende Momente, die das ungleiche Trio zu einer Ersatzfamilie wider Willen zusammenschweißen.

BRAUN SCHWEIG INTER NATIONAL FILM FESTIVAL

KINO
DRAMA
BEL / NLD 2023
111 MIN.
FSK K.A.
REGIE: VEERLE BAETENS

WHEN IT MELTS

Donnerstag, 28. März 20:00 Uhr (OmU)
6 € VVK

Eva ist eine zurückhaltende, beziehungsunfähige junge Frau. Nach und nach enthüllt sich die Geschichte ihrer Kindheit: In Rückblenden zeigt sich die gnadenlose Beziehung von Jugendlichen untereinander, Evas Kampf um Akzeptanz, das Begreifen der körperlichen Veränderungen. Aber Eva ist mit all ihren Problemen allein. Sie erfährt nur Ablehnung von ihrer Mutter und der Vater steht seiner alkoholabhängigen Frau kraftlos gegenüber.
In Koop. mit dem BRAUNSCHWEIG INTERNATIONAL FILM FESTIVAL

KINO
DRAMA / ROMANZE
FRA 2024
135 MIN.
FSK 6
REGIE: TRAN ANH HUNG

GELIEBTE KÖCHIN

So. 31. März kein Kino!
Mo. 1. April kein Kino! / Di. 2. April 20:00 Uhr / 6 € VVK
Mi. 3. April 20:00 Uhr / 6 € VVK

1885. Seit 20 Jahren steht die begnadete Köchin Eugénie im Dienst des legendären Gourmets Dodin Bouffant und kreiert mit ihm köstliche Gerichte. Aus der gemeinsamen Zeit in der Küche und der Leidenschaft für das Kochen ist über die Jahre weit mehr als nur eine Liebe fürs Essen erwachsen. Doch Eugénie will ihre Freiheit nicht aufgeben und hegt keinerlei Absichten Dodin zu heiraten. Also beschließt dieser, etwas zu tun, das er noch nie zuvor getan hat: für sie zu kochen.

kultur quartier

Oster-Rallye

30.03.2024

Für Familien und Kinder von 2 bis 16 Jahren!

Mehr Programm unter:
www.kulturquartier-wolfsburg.de

PROGRAMM

MÄRZ - APRIL

MONTAGS
18 UHR
SONST 20 UHR

KARTEN
AUCH ONLINE
IM VVK

DAS PROGRAMMKINO IN WOLFSBURG - WWW.HALLENB

KINO
IM HALLENBAD

PROGRAMM

März - April 2024

KINO
IM HALLENBAD

ANATOMIE EINES FALLS
DRAMA
Sonntag, 3. bis Dienstag, 5. März / Mi. 6. März kein Kino!

STELLA. EIN LEBEN.
DRAMA
Donnerstag, 7. März

DIE UNBEUGSAMEN
DOKU
Freitag, 8. März

15 JAHRE
DRAMA
Sonntag, 10. bis Mittwoch, 13. März

IM LETZTEN SOMMER
THRILLER
Donnerstag, 14. März

THE PALACE
DRAMA / KOMÖDIE
Sonntag, 17. bis Mittwoch, 20. März / Mittwoch, 20. März OmU

LASVEGAS
DRAMA / ROMANZE
Donnerstag, 21. März

THE HOLDOVERS
DRAMA / KOMÖDIE
Sonntag, 24. bis Mittwoch, 27. März / Mittwoch, 27. März OmU

WHEN IT MELTS
DRAMA
Donnerstag, 28. März OmU

GELIEBTE KÖCHIN
DRAMA / ROMANZE
Di. 2. & Mi. 3. April / So. 31. März & Mo. 1. April kein Kino!

MARIA MONTESSORI
DRAMA
Donnerstag, 4. April

KURZFILMFRÜHSTÜCK
FRÜHSTÜCK & KINO
Sonntag, 7. April

THE ZONE OF INTEREST
DRAMA
Sonntag, 7. bis Mittwoch, 10. April / Mittwoch, 10. April OmU

PLASTIC FANTASTIC
DOKU
Donnerstag, 11. April

DRIVE-AWAY DOLLS
ACTION / KOMÖDIE
Sonntag, 14. bis Mittwoch, 17. Aprill / Mittwoch, 17. April OmU

FRANKY FIVE STAR
DRAMA
Donnerstag, 18. April

DIE HERRLICHKEIT DES LEBENS
DRAMA
Sonntag, 21. bis Mittwoch, 24. April

BOB MARLEY: ONE LOVE
DRAMA / BIOPIC
So. 28. & Mo. 29. April / Di. 30. April & Mi. 1. Mai kein Kino!

Weitere Infos finden Sie online auf www.hallenbad.de

KINO
DRAMA
FRA / ITA 2024
101 MIN.
FSK 0
REGIE: LÉA TODOROV

MARIA MONTESSORI

Donnerstag, 4. April 20:00 Uhr
6 € VVK

Das gefühlvolle Drama setzt der Bildungsikone ein lange überfälliges und zutiefst bewegendes Denkmal. Mit großer visueller Eleganz zeigt dieser Film die Namensgeberin einer der einflussreichsten pädagogischen Bewegungen in ihrer ganzen Stärke und Zerrissenheit. 1901 entscheidet sich die unverheiratete Maria Montessori, ihren Sohn Mario nach der Geburt auf unbestimmte Zeit zu verlassen, um als moderne und freie Frau eine neue Vision von Bildung zu entwickeln. Sie ahnt, dass sie eine Revolution entfachen kann.

MUSIK-KABARETT

LENNART SCHILGEN

Fr. 5. April 20:00 Uhr
22 € VVK
Große Bühne

Lieder&Gedichte: Lennart Schilgen meldet sich mit seinem dritten Programm zurück – und glänzt durch Abwesenheit. Wenn er nicht gerade Konzerte gibt und Kleinkunstpreise einheimst macht er vor allem nämlich eins: sich davon.

KONZERT

FIGUR LEMUR

Fr. 5. April 21:00 Uhr
12 € VVK
Sauna-Klub

Poprap,Bochum: Figur Lemur lieben ihre Widersprüche, sind einzeln entspannt aber zusammen kompromisslos, denken riesig, sind eine Gang, seit immer: Zusammen verschworen für ihren Sound im Poprap.

KONZERT

ROCK THE KASCHPA

Sa. 6. April 20:00 Uhr
16 € VVK
Kino Bühne

Live: Maedchen mit dem Ei, Steamgenerator & Van Damned
Das Kaschpazentrum war einst Schmelztiegel der alternativen Subkultur der 80er und 90er Jahre und der Wolfsburger Treffpunkt für ein kreatives Miteinander.

KONZERT

DIE ZÄRTLICHKEIT

Sa. 6. April 21:00 Uhr
12 € zzgl. Geb. VVK
Sauna-Klub

Diese vier Musiker aus Köln haben sich für die bewusste Umkehrung von Aggression und Rauheit entschieden – und folgerichtig ihre Band nach einer herzerfrischenden Tugend benannt: Die Zärtlichkeit lautet das Credo der Gegenwart.

KURZFILM FRÜHSTÜCK

Sonntag, 7. April um 10 Uhr / 30 €
LIDO & Kino im Hallenbad

Starten Sie gestärkt in den Sonntag mit dem internationalen Kurzfilmfrühstück des 37. BRAUNSCHWEIG INTERNATIONAL FILM FESTIVALS.

Es werden vierzehn besondere Kurzfilme präsentiert. In einer Frühstückspause gibt es ein Buffet im LIDO und im Anschluss lassen wir den Vormittag gemeinsam ausklingen. Schon zu Beginn um 10 Uhr gibt es Getränke und Croissants.

BRAUN SCHWEIG INTER NATIONAL FILM FESTIVAL

In Kooperation mit dem BRAUNSCHWEIG INTERNATIONAL FILM FESTIVAL
Weitere Infos unter www.hallenbad.de

KINO IM HALLENBAD

KINO
DRAMA
GB / POL / USA 2024
105 MIN.
FSK 12
REGIE: JONATHAN GLAZER

THE ZONE OF INTEREST

So. 7. April 20:00 Uhr / 5 € VVK
Mo. 8. April 18:00 Uhr & Di. 9. April 20:00 Uhr / 6 € VVK
Mi. 10. April 20:00 Uhr (OmU) / 6 € VVK

Regisseur und Drehbuchautor Jonathan Glazer (Under the Skin – Tödliche Verführung, The Fall) ließ sich für den Film von dem gleichnamigen Buch des verstorbenen Autoren Martin Amis inspirieren. Sein in deutscher Sprache gedrehter Film beleuchtet die Schrecken des Holocaust aus der Perspektive von Rudolf und Hedwig Höß, dem Kommandanten von Auschwitz und seiner Familie, die in ihrem Bilderbuchheim Mauer an Mauer mit dem Vernichtungslager ein äußerst privilegiertes Leben führen.

KINO
DOKU
DEU 2024
102 MIN.
FSK 0
REGIE: ISA WILLINGER

PLASTIC FANTASTIC

Donnerstag, 11. April 20:00 Uhr
6 € VVK

Plastik ist überall. Es ist nicht nur in Flüssen und Ozeanen, es durchdringt Luft und Boden und unseren Körper. In diesem Dokumentarfilm kommen verschiedene AkteurInnen zu Wort, die sich zum einen mit der Herstellung von Kunststoff und zum anderen mit dessen Entsorgung beschäftigen. Regisseurin Isa Willinger folgt verschiedenen ProtagonistInnen – VertreterInnen der Kunststoffindustrie, WissenschaftlerInnen und AktivistInnen – um herauszufinden, wohin uns die Kunststoffkrise führt.

KONZERT

FINN & JONAS

Fr. 12. April 20:00 Uhr
17 € VVK
Sauna-Klub

Kiosk: Wenn selbst ChatGPT behauptet, ihr deutschsprachiger Indie-Pop sei so mitreißend, dass Menschen sich während eines Konzerts tanzend in den Armen liegen möchten, scheint der Abend ja schon gerettet.

COMEDY

MORITZ NEUMEIER

Fr. 12. April 20:00 Uhr
Ausverkauft!
Große Bühne

UNANGENEHM: Moritz Neumeier sind eine Menge Sachen unangenehm und über einige dieser Sachen spricht er auf der Bühne. Situationen, die ihn überfordern, Verhaltensweisen, die er hat und Menschen, die er trifft.

COMEDY

SASCHA KORF

Sa. 13. April 20:00 Uhr
19 € zzgl. Geb. VVK
Große Bühne

Veni, Vidi, Witzig: Er kam, er sprach, sie lachten. Das neue Solo-Programm des Improvisations-Experten Sascha Korf!

KONZERT

HINTER-LANDGANG

Sa. 13. April 21:00 Uhr
16 € zzgl. Geb. VVK
Sauna-Klub

Mit kleinen Autos in große Städte: Im Kofferraum ihres Kleinwagens haben sie alles, was sie benötigen, um euch zum Schwitzen zu bringen: scharfe Trainingsanzüge, ihr Album „Maschendraht“ sowie neue Songs!

KINO
ACTION / KOMÖDIE
USA 2024
120 MIN.
FSK 16
REGIE: ETHAN COEN

DRIVE-AWAY DOLLS

So. 14. April 20:00 Uhr / 5 € VVK
Mo.15. April 18:00 Uhr & Di. 16. April 20:00 Uhr / 6 € VVK
Mi. 17. April 20:00 Uhr (OmU) / 6 € VVK

Es geht doch nichts über einen Kurztrip, um auf andere Gedanken zu kommen. Ab ins Auto, Musik an, den Highway entlangbrausen, Abenteuer erleben und grenzenlose Freiheit genießen: So jedenfalls stellen sich die frisch getrennte Jamie und ihre Freundin Marian ihren Roadtrip vor. Doch natürlich kommt alles ganz anders. Denn die beiden jungen Frauen ahnen nicht, dass ihnen durch einen Irrtum ein Mietwagen ausgehändigt wurde, in dessen Kofferraum sich höchst brisante Fracht befindet.

BRAUN SCHWEIG INTER NATIONAL FILM FESTIVAL

KINO
DRAMA
DEU / FIN 2023
114 MIN.
FSK 12
REGIE: BIRGIT MÖLLER

FRANKY FIVE STAR

Donnerstag, 18. April 20:00 Uhr
6 € VVK

„Sei einfach du selbst!“ Wer kann das schon? Franky jedenfalls hat vier Stimmen in ihrem Kopf, die ihr Leben immer wieder durcheinanderbringen. In ihrer Kopfwelt wohnt sie mit Ella, Frank, Lenny und Frau Franke in einem alten Hotel. Während Franky einfach nur ihr Leben in den Griff kriegen will, haben ihre Alter Egos ganz eigene Ziele. Als sie ausgerechnet dem neuen Freund ihrer besten Freundin immer näherkommt, bricht in ihrem Kopf-Hotel Chaos aus.
In Koop. mit dem BRAUNSCHWEIG INTERNATIONAL FILM FESTIVAL

KABARETT

FRANK FISCHER

Fr. 19. April 20:00 Uhr
22 € VVK
Große Bühne

Meschugge: me|schug|ge (hebr.-jidd.) ugs. für verrückt. Das steht zumindest im Duden. Falls Sie sich jetzt fragen, wer oder was denn verrückt ist – kleiner Tipp: Schalten Sie mal die Nachrichten ein.

KONZERT

CHURCH OF MENTAL ENLIGHTMENT

Sa. 20. April 20:00 Uhr
15 € AK
Sauna-Klub

The „Church Of Mental Enlightment" ist eine vierköpfige groovige Proto-Metal/Blues-Rock-Band aus Leipzig, die den vertrauten Sound der 70er Jahre mit einem Hauch „modern Darkness" verbindet.
Support: Smoke Weaver

KINO
DRAMA
DEU / AUT 2024
120 MIN.
FSK 6
REGIE: GEORG MAAS & JUDITH KAUFMANN

DIE HERRLICHKEIT DES LEBENS

So. 21. April 20:00 Uhr / 5 € VVK
Mo. 22. April 18:00 Uhr & Di. 23. April 20:00 Uhr / 6 € VVK
Mi. 24. April 20:00 Uhr / 6 € VVK

1923: Dora Diamant und Franz Kafka lernen sich zufällig am Ostseestrand kennen. Er ist ein Mann von Welt, sie aus dem tiefen Osten, er kann schreiben, sie kann tanzen. Sie steht mit beiden Beinen fest auf dem Boden, er schwebt immer etwas darüber. Sie umarmt den Indikativ, er verheddert sich im Konjunktiv. Aber als die beiden einander kennenlernen, wird alle Verschiedenheit einerlei. Ein einziges Jahr ist ihnen vergönnt, bis Franz Kafka viel zu früh stirbt.

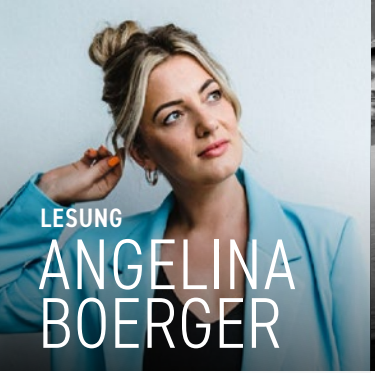

LESUNG

ANGELINA BOERGER

Mi. 24. April 19:30 Uhr
Eintritt frei!
Große Bühne

Kirmes im Kopf – wie ich als Erwachsene herausfand, dass ich AD(H)S habe. Mit 29 Jahren hat die Autorin ihre Diagnose erhalten. Für sie war es die Fahrkarte, um herauszufinden, warum sie anders ist als andere.

KONZERT

MONSTERS OF LIEDER-MACHING

Do. 25. April 20:00 Uhr
30 € zzgl. Geb. VVK
Große Bühne

Federwisch im Elfental Tour:
Nach einer famosen Jubiläumstour durch volle Hallen, lichten die Monsters of Liedermaching natürlich auch 2024, im 21ten Jahr ihres Bestehens, die Anker, um auf große Rockreise zu segeln.

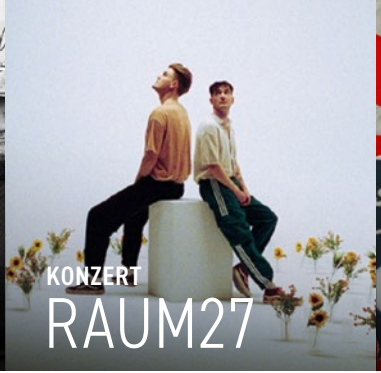

KONZERT

RAUM27

Fr. 26. April 20:00 Uhr
25 € zzgl. Geb. VVK
Große Bühne

Anfangen Anzufangen: Nach einer erfolgreichen und beinah komplett ausverkauften ersten Headline Tour im Winter 2023 und zahlreichen Festivalauftritten dürfen wir die Band 2024 auf der Großen Bühne im Hallenbad begrüßen.

KONZERT

DEUTSCHPUNK-INVASION

Fr. 26. April 21:00 Uhr
13 € AK
Sauna-Klub

Mit SoKo Mettigel, Habgier und Schnaps:
SoKo Mettigel spielen irgendeine Art Deutschpunk. Die Band besteht seit Frühjahr 2020, kommt aus Hamburg.

KINO
DRAMA / BIOPIC
USA 2024
117 MIN.
FSK K.A.
REGIE: REINALDO MARCUS GREEN

BOB MARLEY: ONE LOVE

So. 28. April 20:00 Uhr / 5 € VVK
Mo. 29. April 18:00 Uhr & Di. 30. April kein Kino!
Mi. 1. Mai kein Kino!

Bob Marleys ist noch immer ein Gigant der Popkultur. Seine Songs „No Woman, No Cry", „Is This Love" und viele weitere gehören auch über 40 Jahre nach seinem Tod zu den meistgespielten Liedern der Welt. Doch Bob Marley ist viel mehr als ein Reggae-Musiker. Zum ersten Mal erzählt ein Kinospielfilm nun seine Geschichte. Bob Marley: One Love feiert das Leben und die revolutionäre Musik Marleys. Er begeisterte damit die ganze Welt – und bezahlte dafür einen hohen Preis.

WIR FORDERN EUCH EIN LETZTES MAL ZUM TANZEN AUF!

SPRINGSOUNDS

ONE LAST TIME

Tickets unter www.hallenbad.de und bei allen Vorverkaufsstellen

SOUNDAGENTEN
konzept eins
erfinde dich neu ...
manufaktur

Dienstag, 30. April 22:00 Uhr
12 € VVK
Hallenbad

PARTYS

VISIONS – ALL NIGHT TECHNO // 2. MÄRZ
Einlass 23:00 Uhr - 6 € AK

TECHNO CLASSICS MEETS TECHNO // 9. MÄRZ
Mit Stoki & Simon Jetzke
Einlass 23:00 Uhr - 10 € AK

SAUNA-KLUB ALLSTARS LADEN ZUM FRÜHLINGSEMPFANG // 22. MÄRZ
Soul, Reggae, Punk & much more
Einlass 21:00 Uhr - Eintritt frei!

OSTERRAVE // 30. MÄRZ
House & Techno mit Simon Jetzke & Friends
Einlass 23:00 Uhr - 10 € AK

ALL NIGHT LONG // 19. APRIL
House & Techno mit Zato & Simon Jetzke
Einlass 22:00 Uhr - 6 € AK

SUB & LIEBE // 27. APRIL
House & Techno mit René Schneider & Zato
Einlass 23:00 Uhr - 8 € AK

Sauna-Klub

BIERGARTEN PROGRAMM 2024

BIERGARTENERÖFFNUNG LIVE: SVEN VAN THOM & LAURA KENSY	EINTRITT FREI!	27.04.
CAMPUS OPEN AIR	EINTRITT FREI!	10.05.
KONZERT: ALJOSHA 2024	5€ VVK	25.05.
NACHBARSCHAFTSFEST LIVE: LUCA VASTA	EINTRITT FREI!	31.05.
BIERGARTENQUIZ	ANMELDUNG ERFORDERLICH	06.06.
MUSIKFEST	EINTRITT FREI!	15.06.
SONG SLAM 2024	15€ VVK	21.06.
KONZERT: ANIKA LOFFHAGEN 2024	5€ VVK	22.06.
KONZERT: PLAY IST AGIAN, SAM! 2024	5€ VVK	28.06.
FAMILIENFEST STADTMITTE	EINTRITT FREI!	29.06.
KONZERT: YORK & HEIE 2024	5€ VVK	09.08.
HALLENBAD SOMMERFEST	EINTRITT FREI!	17.08.
KONZERT: DAS LUMPENPACK	40€ VVK	30.08.
KONZERT: MAIKEL TRETSCHOK 2024	5€ VVK	07.09.
KONZERT: ISABELLE WOLF 2024	5€ VVK	13.09.
CHRISTOPHER STREET DAY	EINTRITT FREI!	14.09.

DIE SAISONKARTE 2024 KOSTET 50 € UND IST FÜR ALLE GEKENNZEICHNETEN VERANSTALTUNGEN UND DAS OPEN AIR KINO IM BIERGARTEN GÜLTIG!

Biergarten am Hallenbad

WOCHENENDREBELLEN
Sa. 18.05.

DIE EINFACHEN DINGE
Do. 30.05.

PAST LIVES
Sa. 13.07.

BARBIE
Sa. 10.08.

SOPHIA DER TOD UND ICH
Fr. 23.08.

KINO IM HALLENBAD

TICKETS
7 €* VVK / AK

2024

OPEN AIR KINO
IM BIERGARTEN

* EINTRITT FREI FÜR BESITZER DER KINOJAHRESKARTE ODER DER BIERGARTEN SAISONKARTE. EINLASS: 19:30 UHR. BEGINN: 20:30 UHR. BEI REGEN WERDEN DIE FILME IM KINO GEZEIGT.

BIERGARTEN GRILLPAKET

MIT FLEISCH

- Kartoffelsalat oder mediterraner Nudelsalat
- Grillgemüse
- Baguette
- Grillsaucen
- Eine Thüringer Bratwurst
- Ein Stück marinierte Hähnchenbrust
- Ein Stück mariniertes Nackensteak

VEGGI / VEGAN

- Mediterraner Nudelsalat
- Grillgemüse
- Baguette
- Grillsaucen
- Eine vegane Bratwurst
- Ein veganes Tofu-/Seitan-Bratstück

23,90 € pro Person / Buchbar ab 30 Personen
Zzgl. Blattsalat mit Tomate, Gurke, Sprossen und Himberdressing
6,90 € pro Person

Die Grillpakete sind auch gemischt buchbar!

WEITERE INFOS UNTER: VERMIETUNG@HALLENBAD.DE

CAMPUS OPEN AIR

SAVE THE DATE

10. MAI 2024

BIERGARTEN AM HALLENBAD / EINTRITT FREI

Musik SCHMIEDE

GASTRONOMIE IM HALLENBAD

L I D O

RESERVIERUNG

Telefonisch unter 05361 27 28 123
oder per E-Mail an lido@hallenbad.de

Öffnungszeiten:
Montag bis Donnerstag von 17:00 bis 22:00 Uhr
Freitag bis Samstag von 17:00 bis 23:00 Uhr
Küchenöffnungszeiten:
Montag bis Donnerstag von 17:00 bis 21:00 Uhr
Freitag bis Samstag von 17:00 bis 21:30 Uhr

PROGRAMMVORSCHAU 2024

TILL FRÖMMEL
COMEDY
Freitag, 3. Mai — **Große Bühne**

DOMINIK MILLER
KONZERT
Samstag, 4. Mai — **Große Bühne**

NIGHTWASH
COMEDY
Mittwoch, 15. & Donnerstag, 16. Mai / Ausverkauft! — **Große Bühne**

DOTE
KONZERT
Samstag, 18. Mai — **Große Bühne**

26. KOMISCHE NACHT
COMEDY
Dienstag, 21. Mai — **LIDO**

LUCY VAN KUHL
KONZERT
Freitag, 24. Mai — **Große Bühne**

ALJOSHA KONTER
KONZERT
Samstag, 25. Mai — **Biergarten**

BIERGARTENQUIZ
QUIZABEND
Donnerstag, 6. Juni — **Biergarten**

SHALOSH
JAZZ IM POOL #38
Freitag, 7. Juni — **Schwimmerbecken**

RUDELSINGEN
MITSING-KONZERT
Dienstag, 11. Juni — **Große Bühne**

SONG SLAM
KONZERT
Freitag, 21. Juni — **Biergarten**

ANIKA LOFFHAGEN
KONZERT
Samstag, 22. Juni — **Biergarten**

PLAY IT AGAIN, SAM!
KONZERT
Samstag, 28. Juni — **Biergarten**

YORK & HEIE
KONZERT
Freitag, 9. August — **Biergarten**

KONSTANTIN WECKER
KONZERT
Donnerstag, 22. August — **Große Bühne**

MAIKEL TRETSCHOK
KONZERT
Samstag, 7. September **Biergarten**

TELMO PIRES
KONZERT
Samstag, 21. September **Große Bühne**

AUSBILDER SCHMIDT
COMEDY
Donnerstag, 26. September **Große Bühne**

QUICHOTTE
COMEDY
Freitag, 27. September **Große Bühne**

CLARA HABERKAMP TRIO
JAZZ IM POOL #39
Samstag, 28. September **Schwimmerbecken**

LARS REDLICH
COMEDY
Freitag, 18. Oktober **Große Bühne**

BATOMAE
TEASER EVENT KONZERT
Samstag, 26. Oktober **Große Bühne**

MATTHIAS BRODOWY
KABARETT
Mittwoch, 30. Oktober **Große Bühne**

RON MINIS TRIO
JAZZ IM POOL #40
Freitag, 8. November **Schwimmerbecken**

HEAVYSAURUS
KINDERKONZERT
Mittwoch, 13. November **Große Bühne**

WINGENFELDER
KONZERT
Samstag, 23. November **Große Bühne**

BIDLA BUH
COMEDY
Dienstag, 3. Dezember **Große Bühne**

EMMI UND WILLNOWSKY
COMEDY
Mittwoch, 4. & Donnerstag, 5. Dezember **Große Bühne**

DR. POP
MUSIK-COMEDY
Mittwoch, 11. Dezember **Große Bühne**

ELL
KONZERT
Freitag, 13. Dezember **Sauna-Klub**

DESIMOS SPEZIAL CLUB
COMEDY
Donnerstag, 12. Dezember **Große Bühne**

Hallenbad - Kultur am Schachtweg
Schachtweg 31
38440 Wolfsburg

Telefon: 05361 27 28 100
E-Mail: info@hallenbad.de

www.hallenbad.de